



检测报告

报告编号 A224012921110300101C

第 1 页 共 4 页

报告抬头公司名称 泗洪红芯半导体有限公司

地址 中国江苏省宿迁市泗洪县泗洪经济开发区电子信息产业园东区12#

以下测试之样品及样品信息由申请者提供并确认

样品名称 有卤素封装产品

样品颜色 黑色本体

样品接收日期 2024.03.14

样品检测日期 2024.03.14-2024.03.18

检测要求 根据客户要求, 对所提交样品中的氟(F), 氯(Cl), 溴(Br), 碘(I)进行测试。

检测依据 请参见下页。

检测结果 请参见下页。



陈凯敏

陈凯敏

实验室经理

上海华测国际检测技术有限公司

日期

2024.04.02

No. R268858371

上海市闵行区万芳路1351号

检测报告

报告编号 A224012921110300101C

第 2 页 共 4 页

检测依据

| 测试项目 | 测试方法 | 测试仪器 |
|-------|-----------------|------|
| 氟(F) | 参考EN 14582:2016 | IC |
| 氯(Cl) | 参考EN 14582:2016 | IC |
| 溴(Br) | 参考EN 14582:2016 | IC |
| 碘(I) | 参考EN 14582:2016 | IC |

检测结果

| 测试项目 | 结果 | 方法检出限 |
|-------|------------|----------|
| | 001 | |
| 氟(F) | N.D. | 10 mg/kg |
| 氯(Cl) | 140 mg/kg | 10 mg/kg |
| 溴(Br) | 2611 mg/kg | 10 mg/kg |
| 碘(I) | N.D. | 10 mg/kg |

样品/部位描述

| 序号 | CTI样品ID | 描述 |
|----|---------|------------|
| 1 | 001 | 黑色本体（整体测试） |

备注： -N.D. = 未检出 (小于方法检出限)

-mg/kg = ppm = 百万分之一

-按照目前手段，样品无法进一步拆分，样品整体测试，测试结果不代表整体测试样品中任何一种单一材质的含量。

-根据客户声明，本报告中的报告抬头公司名称与报告A2240129211103001C中的报告抬头公司名称为集团公司和分（附属）公司关系，本报告的测试结果引用自报告A2240129211103001C。

检测报告

报告编号 A224012921110300101C

第 3 页 共 4 页

检测流程

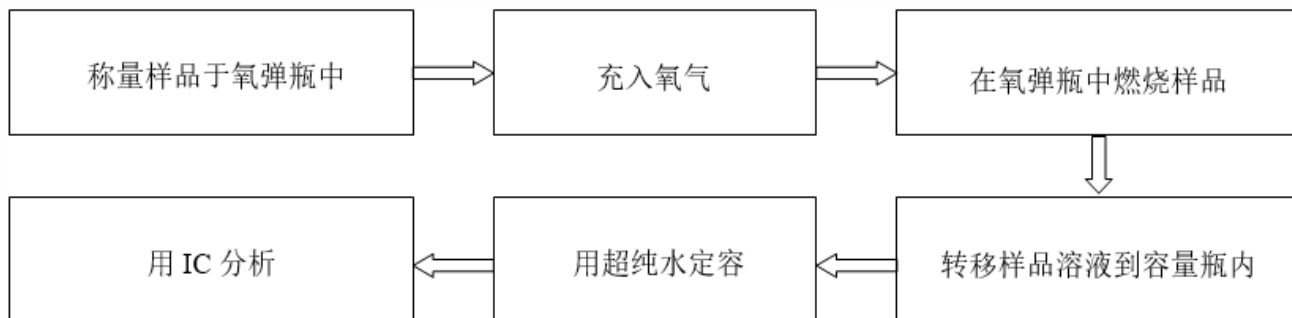

检测报告

报告编号 A224012921110300101C

第 4 页 共 4 页

样品图片

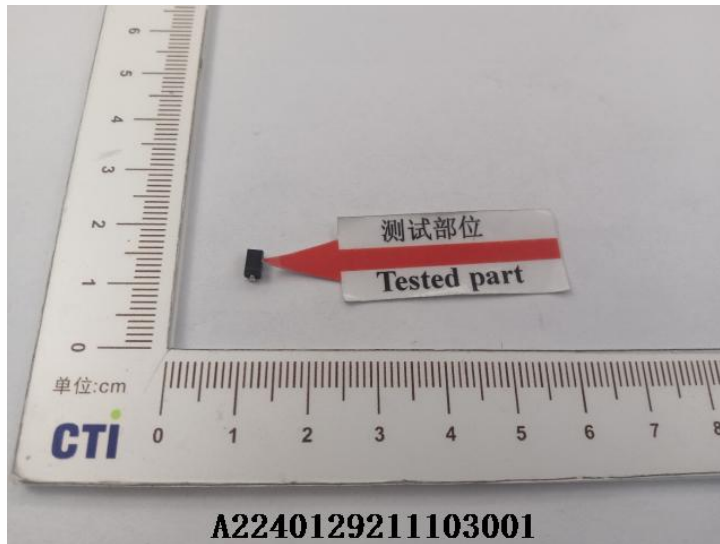

声明:

1. 检测报告无批准人签字、“专用章”及报告骑缝章无效;
2. 报告抬头公司名称及地址、样品及样品信息由申请者提供, 申请者应对其真实性负责, CTI未核实其真实性;
3. 本报告检测结果仅对受测样品负责;
4. 除非另有说明, 报告参照ILAC-G8:09/2019 / CNAS-GL015:2022使用简单接受(w=0)二元判定规则进行符合性判定;
5. 未经CTI书面同意, 不得部分复制本报告。

*** 报告结束 ***

附录

客户参考信息

R-1、A-405、DO-41、DO-15、DO-15L、DO-201AD、DO-201AE、R-6、SMA-W、YJ-41、2KBJ、4KBJ、6KBJ、PB、D3K、GBP、GBU、JC、MBLS、MBS、KBP、KBU、KBL、TSB、GBPC(W)、GBPC、BR-W、BR、KBPC-W、KBPC25/35/50、KBPC1、KBPC6、KBPC8、BR-L、SKBPC、MT35-A、RS2、SBR25、M130、M140、MT、MT-B、PTVS、S25VB、S35VB、52S、02C、KPNR、KWKF、34G00、48H00、DO-218、TO-263、TO-263L、TO-263-6L、TO-252、TO-220AB、TO-220AC、ITO-220AB、ITO-220AC、R6、GF019、GF020、GF023、GF025、GF030K、GF030U、GF040、GF040C、GF040H、GFS、GF009、LL-34、DO-35、DO-41、LL-41、DO-34、TO-220、TO-220F、TO-251S、TO-92

声明:

1. 附录内容由申请者提供，申请者应对其真实性负责，CTI未核实其真实性。
2. 附录内容为A224012921110300101C报告的补充。

